

Vacances d'Hiver 2022

Programme Ados

**PASS
SANTITAIRE
Obligatoire***

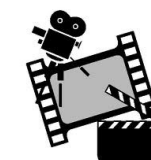

	<u>L'Isle/Doubs — Arcey</u> (Place champ de foire)	<u>Rougemont</u> (Gymnase Rougemont)	<u>Pays De Clerval</u> (Salle club ados)
Semaine 1			
Lundi 14/02	Découvert de l'univers du spectacle « Le Sportacle »		<u>Tarifs*</u> : T1 : 13.30 € T2 : 19 €
Mardi 15/02	Sortie piscine + Découverte du Haut-Doubs <u>Horaires</u> : lundi → à confirmer mardi → 9h / 17h		
Mercredi 16/02	FERMÉ		
Jeudi 17/02	Journée loisirs, créations, jeux & sport ; au gymnase/club ados ISD		<u>Tarifs*</u> : T1 : 15.40 € T2 : 22 €
Vendredi 18/02	Sortie « Aux Ateliers » (multi-activités, à Besançon) + Snack sur place <u>Horaires</u> : jeudi → 9h/17h vendredi → à définir		
Semaine 2			
Lundi 21/02	Sortie ski alpin - TOUS NIVEAUX :		<u>Tarifs*</u> : T1 : 30.80 € T2 : 44 €
Mardi 22/02	Sortie activités nordiques, à Charquemont <u>Horaires</u> : mardi → à confirmer mercredi → à confirmer		
Mercredi 23/02	FERMÉ		
Jeudi 24/02	Sortie cinéma + Paddel - McDo sur place		<u>Tarifs*</u> : T1 : 15.40 € T2 : 22 €
Vendredi 25/02	Journée au club ado : « Le dessin animé dans le temps » + Jeux libres <u>Horaires</u> : jeudi → à confirmer vendredi → 9h/17h		

Tarif variable en fonction du quotient familiale CAF : T1 : QF ≤ 800 € / T2 : QF > 800 €
*Supplément pour les résidents hors-cc2vv

Compte tenu du contexte sanitaire et des protocoles, l'inscription à un « mini-stage » rend les 2 jours indissociables.
Les horaires sont approximatifs, l'animateur référent de votre secteur vous les précisera. Le repas est toujours tiré du sac.

Tarifs - Horaires - Inscriptions par secteur :

L'Isle/Doubs	Aude GILG - 06 88 41 18 50 - aude.gilg@cc2vv.fr
Rougemont	Miguel BUENO COSANO - 06 99 92 92 90 - miguel.bueno-cosano@cc2vv.fr
Arcey—Pays de Clerval	Tristan METZGER - 06 40 77 48 20 - tristan.metzger@cc2vv.fr



En partenariat avec :

